GAZETKA O MOIM MIEŚCIE

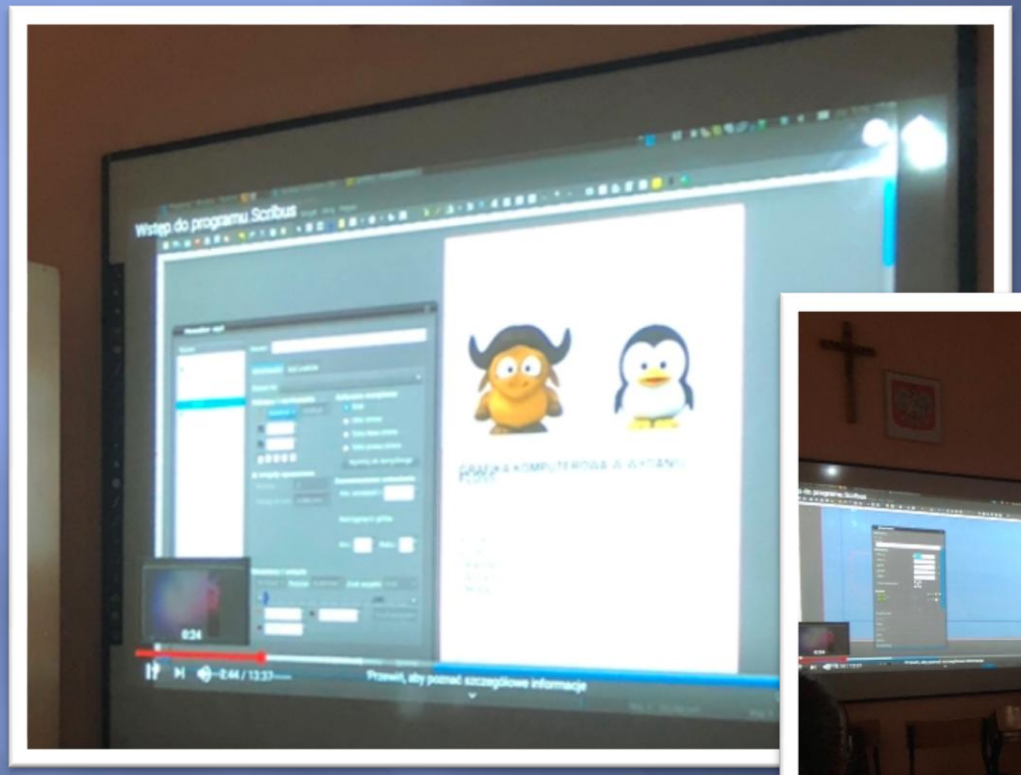

Zespół projektowy stworzył czterostronicową gazetkę okolicznościową o wydarzeniach z miasta i regionu.

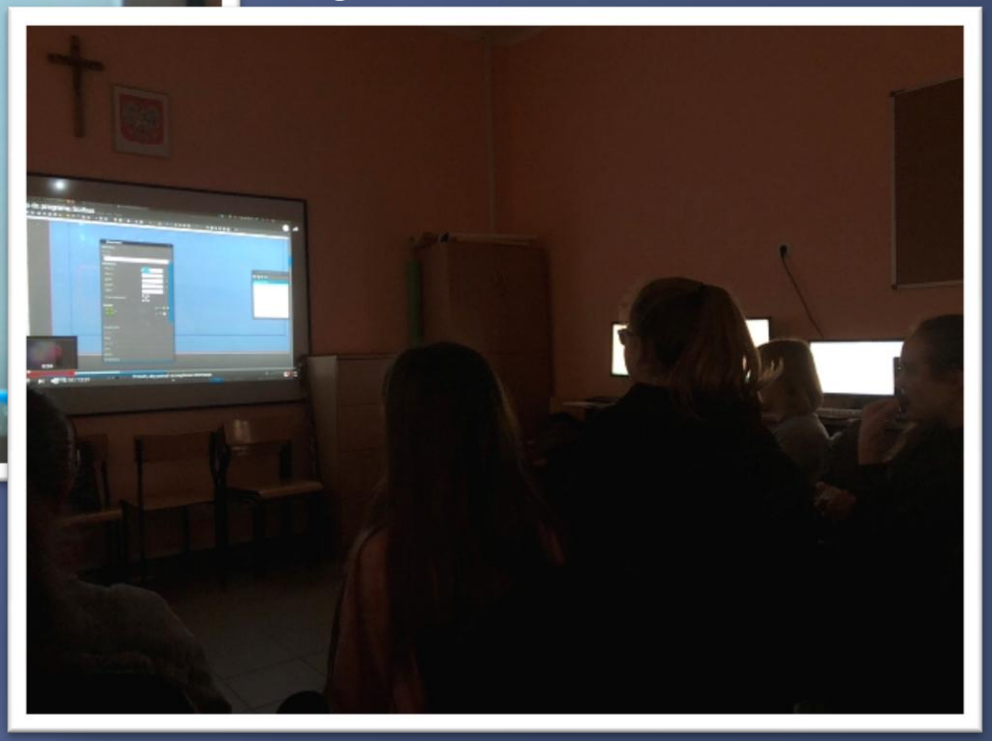

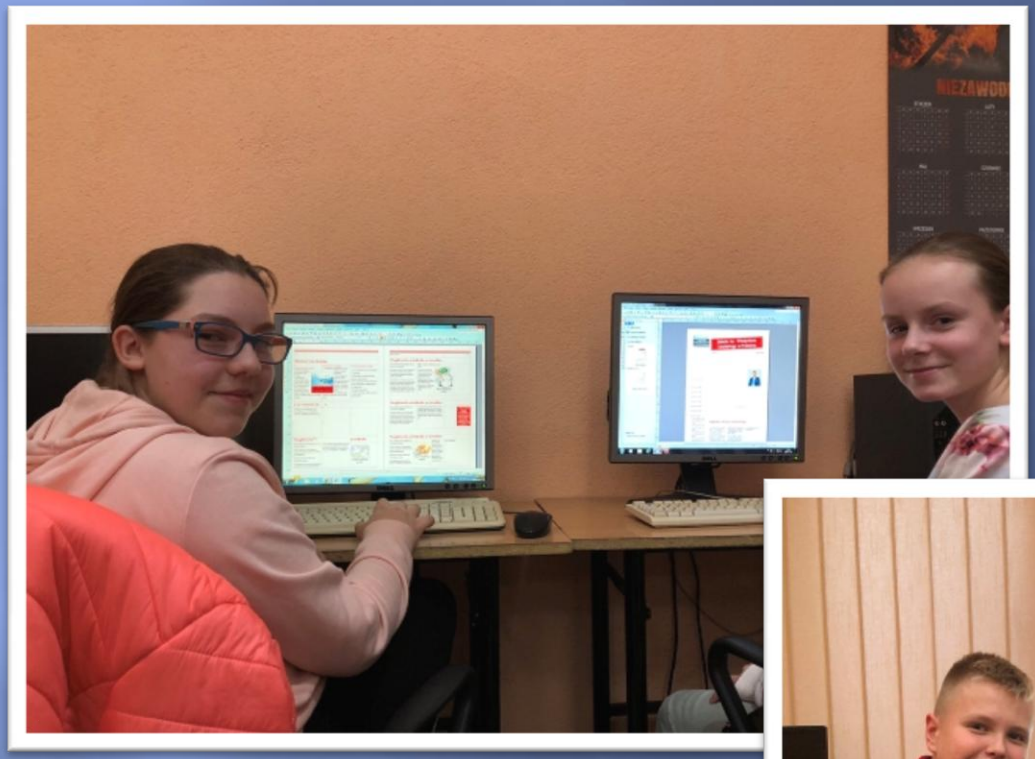

Uczniowie pracowali z ochotą i dużą dozą uśmiechu.

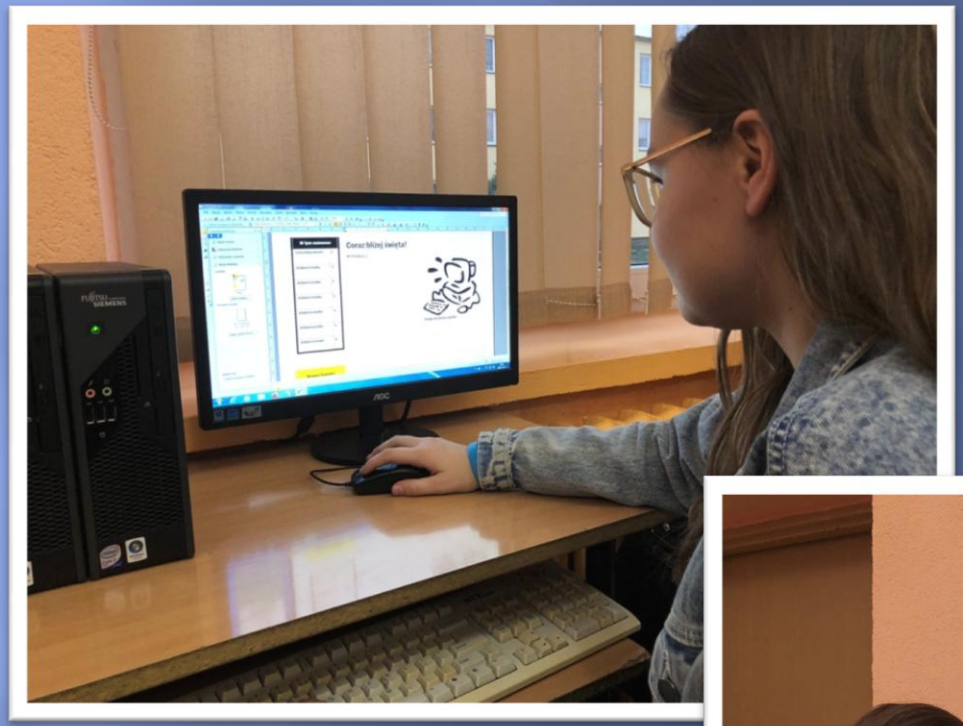
Coraz bliżej święta!

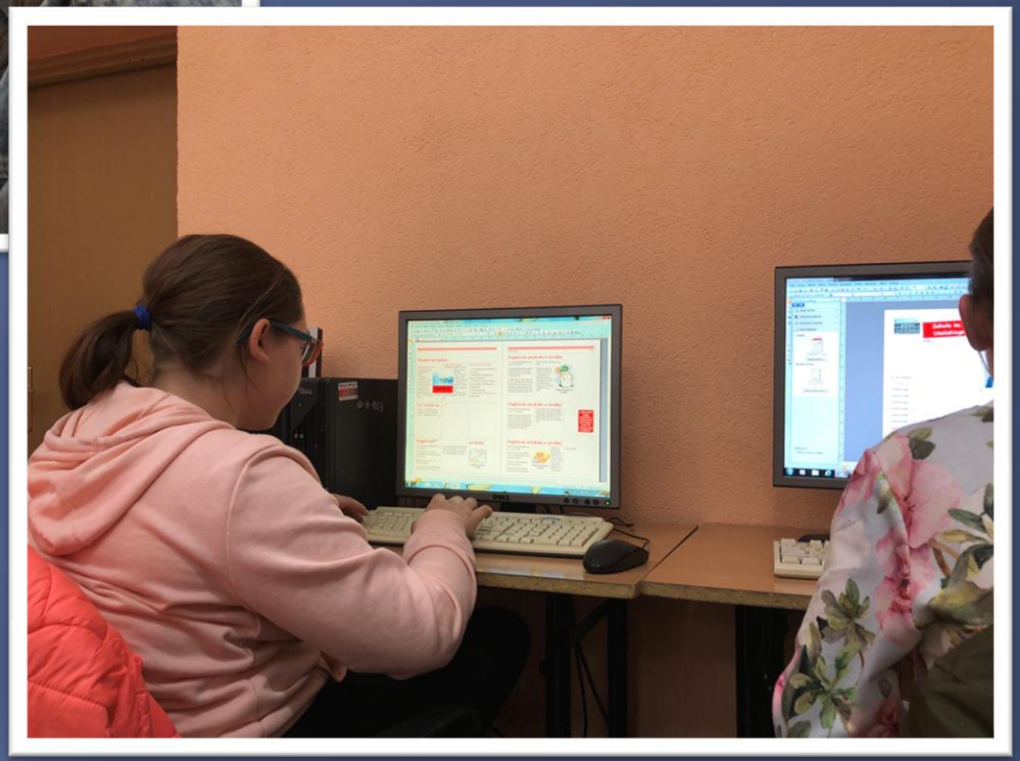

MIASTO NA MEDAL

Wydanie świąteczne

W tym numerze:

Święta poza domem.	2
Szkoła w święta!	3
Do obejrzenia!	4
Znaki świąteczne	5
Na wesoło	6
Światło, które daje moc...	7
Do schrupania	7
Dla ciekawskich	8

Czym są święta?

Boże Narodzenie, to obok Wielkanocy, najważniejsze dla chrześcijan święto. To czas wielkiego oczekiwania, a następnie radości, ponieważ narodził się Ten, który zbawi wszystkich ludzi od grzechu i śmierci.

Pierwszym ważnym dniem świąt Bożego Narodzenia jest Wigilia, podczas której wspólnie z rodziną celebruje się wydarzenia związane z przyjściem na świat Mesjasza poprzez uroczystą kolację wigilijną, śpiewanie kolęd, rozważanie fragmentów Pisma Świętego, dzielenie się opłatkiem.

Kolejnym ważnym punktem Wigilii jest Pasterka, msza święta odprawiana w noc wigilijną, podczas której celebrowane jest przyjście na świat Jezusa, w betlejemskim żłobie, wśród prostego ludu.

Miasto Przedecz w Świątecznym nastroju.

„Hej kolęda, kolęda!...”

Jedną z ulubionych tradycji świąt Bożego Narodzenia, zaraz po obdarowywaniu się prezentami, jest z pewnością śpiewanie kolęd. Ponadczasowe melodie, które każdy z nas zna od dziecka, sprawiają, że grudniowy okres nabiera świątecznego klimatu.

20 grudnia 2019 r. uczniowie i pracownicy Szkoły Podstawowej w Przedczu, jak co roku, nie zapomnieli o tym pięknym zwyczaju i wzięli udział w uroczystym kolędowaniu. Spotkanie otworzył Pan Dyrektor Jarosław Sobański, który złożył bożonarodzeniowe życzenia uczniom, ich rodzicom oraz wszystkim pracownikom naszej szkoły.

Mieliśmy przyjemność uczestniczyć w przepięknym koncercie kolęd, w wykonaniu chóru zorganizowanego przez Panią Dorotę Kozłowską. A także wysłuchać wystąpienia uczniów klas VI-VIII przygotowanych przez nauczycieli katechetów: Panią Jadwigę Gabrysiak i ks. Szymona Jastrzębskiego.

Na zakończenie spotkania wystąpiła, debiutująca na scenie, szkolna orkiestra dęta wspólnie ze swoim instruktorem Panem Maciejem Bagińskim.

Po spotkaniu w sali gimnastycznej wychowawcy ze swoimi uczniami udali się do klas. Tam, w bardziej kameralnym gronie podzielili się opłatkiem, złożyli sobie życzenia i zasiedli przy wigilijnym stole, na którym nie zabrakło tradycyjnych potraw.

Światło, które daje moc...

22 grudnia 2019 roku już po raz 15. harcerze i hercerki Związku Harcerstwa Polskiego przekazali **Betlejemskie Światło Pokoju** mieszkańcom Przedcza. Uroczystość rozpoczęła się o godzinie 16.00 mszą św. Następnie mieszkańcy wraz z zaproszonymi gośćmi przemarszowali pod zamek. Na czele orszaku szli harcerze niosąc światełko pokoju. Dalsza część uroczystości miała miejsce w amfiteatrze, gdzie nastąpiło przekazanie Światełka Burmistrzowi miasta-Panu Witoldowi Siwińskiemu. Harcerze z Naszej Szkoły wraz z druhnami Katarzyną Osińską i Elżbietą Pawlak przygotowali dekoracje i kiermasz ozdób świątecznych. Zgromadzeni mogli posłuchać kolęd i pastorałek w wykonaniu szkolnego chóru pod opieką Pani Doroty Kozłowskiej. Jak co roku można było spróbować gorących potraw - czerwonego barszczu, ryby i surówki, przygotowanych przez firmę Cat-Mar. Po wspólnym kolędowaniu mieszkańcy udali się do swoich domów, gdzie każdy mógł zabrać Światełko Pokoju, a wraz z nim tegoroczne przesłanie: ,,Światło, które daje moc".

Do schrupania

- ***12 potraw wigilijnych:***
- barszcz z uszkami
- pierogi z kapustą i grzybami
- kluski z makiem
- karp smażony
- karp w galarecie
- krokiety z kapustą i grzybami
- kapusta z grochem
- kutia
- makowiec
- paszteciki z kapustą i grzybami
- ryba po grecku.
- kapusta z grochem.

Do obejrzenia

,,W krzywym zwierciadle: Witaj, Święty Mikołaju"

Clark Griswold (Chevy Chase) postanawia zorganizować piękne święta całej rodzinie. Przyłączają się do nich jego rodzice i teściowie. Wydawałoby się, że te święta będą szczególne. I były. Ale z powodu licznych wpadek. Pięknie przyozdobiony dom nie chciał się świecić, pojawił się brat Clarka, choinka była za duża, zabrakło premii z zakładu pracy. To tylko część katastrof, jakie nawiedziły dom bohatera. A to dopiero początek kłopotów...

,,Family Man"

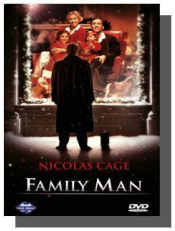

Jack Campbell ma wszystko. A przynajmniej tak mu się wydaje. Jest prezesem jednej z największych firm na Wall Street, ubiera się tylko w najdroższe garnitury, jeździ sportowym ferrari...i jest samotny. Czasami wspomina swoją ex-narzeczoną, z którą rozstał się 13 lat wcześniej wybierając drogę kariery. I oto nagle, w wigilię Bożego Narodzenia Jack zasypia w swoim ekskluzywnym apartamencie, aby obudzić się jako mąż Kate, ojciec dwójki dzieci i sprzedawca opon samochodowych na przedmieściach New Jersey...posmakuje życia, które byłoby jego udziałem gdyby na pewnym etapie nie wybrał inaczej...

,,Grinch: świąt nie będzie"

Grinch - kudłaty, zielony stwór, zrzędliwy i wrogo nastawiony do ludzi, żyje samotnie na górze Zsyp. W mieszkańcach pobliskiego miasteczka Ktosiowo samo jego imię budzi strach. Grinch postanawia zepsuć im radość związaną ze świętami Bożego Narodzenia. W przebraniu Mikołaja schodzi do osady i kradnie pogrążonym we śnie mieszkańcom wszystkie prezenty, świąteczne ozdoby i smakołyki. Nieświadomie zabiera też ze sobą małą Cindy.

,,Listy do M"

Czas świąt bożonarodzeniowych to czas magiczny – wtedy spełniają się najskrytsze marzenia, ludzie stają się lepsi dla innych i nawet zakochują się z wzajemnością. W jedną, najbardziej wyjątkową noc roku, pięć samotnych kobiet i pięciu zagubionych mężczyzna przekona się, że przed prawdziwym uczuciem nie da się uciec.

,,Eksper polarny"

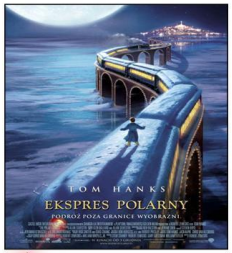

Chłopiec powątpiewający w magię Świąt Bożego Narodzenia zostaje pasażerem pociągu zmierzającego na biegun północny do siedziby św.